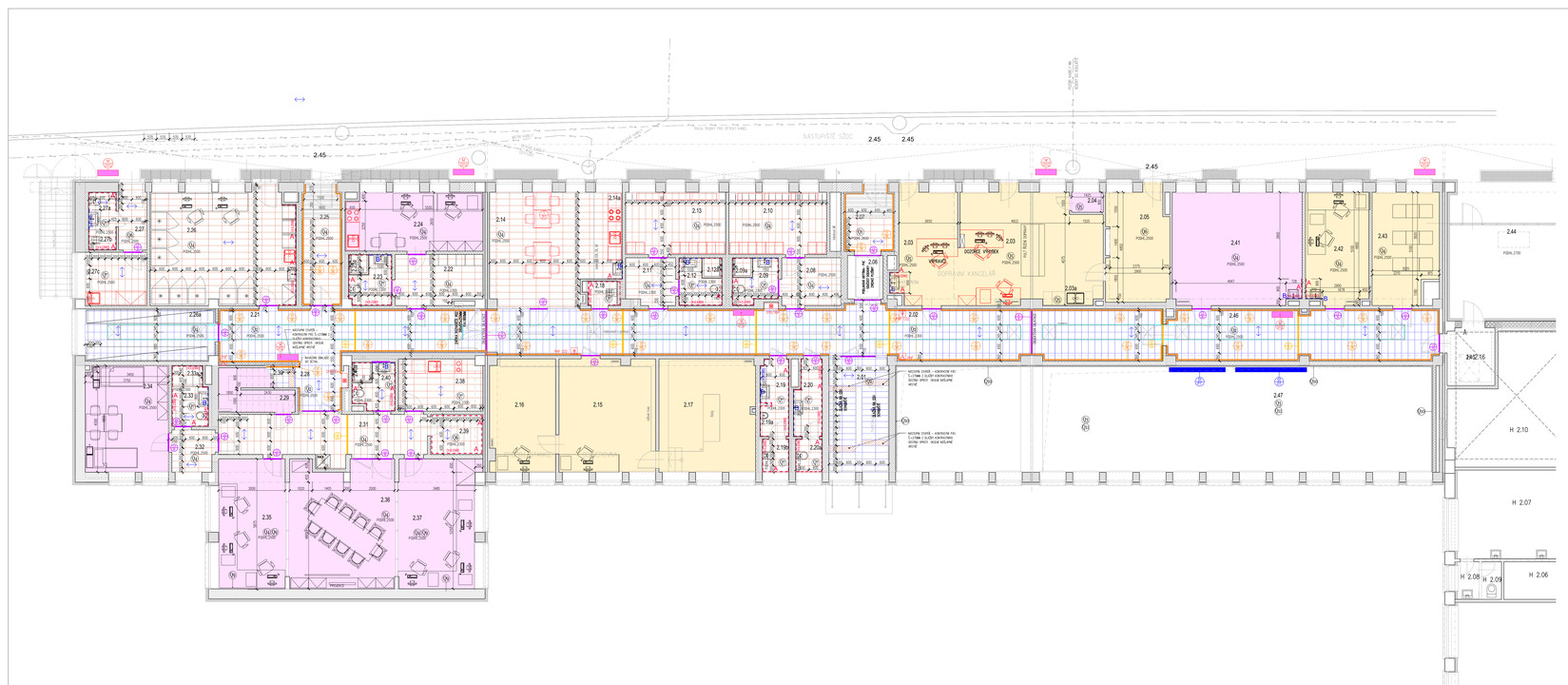

SPECIFIKACE MÍSTNOSTÍ

KERAMICKÉ ZDÍV. LINEC

ČÍSLO	ÚČEL MÍSTNOSTI	PODLAHA	ČLENĚNÍ	PODLAHA	STĚNY	STROP	POZNÁMKA
2.01	CHODBA	LINO	40	LINO 3,5/2,5MM	DL/KERAMICKÁ	SDK PODHL. FIXní	SDK FIXní, DL - VÝŠKA 100 MM
2.02	OBÁLOVÁ MÍSTNOST	LINO	40	LINO 3,5/2,5MM	SDK/DL/DK-BÍLÁ	SDK PODHL. FIXní	SDK FIXní, DL - VÝŠKA 100 MM
2.03	ZÁPADNÍ KANCELÁŘ	LINO	40	LINO 3,5/2,5MM	SDK/DL/DK-BÍLÁ	SDK PODHL. FIXní	SDK FIXní, DL - VÝŠKA 100 MM
2.03a	ASANAČNÍ KOUT	LINO	40	LINO 3,5/2,5MM	SDK/DL/DK-BÍLÁ	SDK PODHL. FIXní	SDK FIXní, DL - VÝŠKA 100 MM
2.04	KUCHYŇKA	LINO	40	LINO 3,5/2,5MM	SDK/DL/DK-BÍLÁ	SDK PODHL. FIXní	SDK FIXní, DL - VÝŠKA 100 MM
2.05	CHODBA V NÁVAZ. ZÁL.	LINO	40	ABSTRAKT BÍLÝ	SDK/DL/DK-BÍLÁ	SDK PODHL. FIXní	SDK FIXní, DL - VÝŠKA 100 MM
2.06	ZÁPADNÍ KANCELÁŘ	LINO	40	LINO 3,5/2,5MM	SDK/DL/DK-BÍLÁ	SDK PODHL. FIXní	SDK FIXní, DL - VÝŠKA 100 MM
2.07	ZÁSOBA	VÝŠ.KC	40	LINO 3,5/2,5MM	SDK/DL/DK-BÍLÁ	SDK PODHL. FIXní	SDK FIXní, DL - VÝŠKA 100 MM
2.08	ZÁV. PŘÍVODŮ	LINO	40	LINO 3,5/2,5MM	SDK/DL/DK-BÍLÁ	SDK PODHL. FIXní	SDK FIXní, DL - VÝŠKA 100 MM
2.09	ZÁV. VODOVODU	LINO	40	LINO 3,5/2,5MM	SDK/DL/DK-BÍLÁ	SDK PODHL. FIXní	SDK FIXní, DL - VÝŠKA 100 MM
2.09a	ZÁV. ÚTOKU	LINO	40	LINO 3,5/2,5MM	SDK/DL/DK-BÍLÁ	SDK PODHL. FIXní	SDK FIXní, DL - VÝŠKA 100 MM
2.10	ZÁV. TECH. BAZÉN	LINO	40	LINO 3,5/2,5MM	SDK/DL/DK-BÍLÁ	SDK PODHL. FIXní	SDK FIXní, DL - VÝŠKA 100 MM
2.11	ZÁV. VÝTAHU	LINO	40	LINO 3,5/2,5MM	SDK/DL/DK-BÍLÁ	SDK PODHL. FIXní	SDK FIXní, DL - VÝŠKA 100 MM
2.12	ZÁV. VODOVODU	LINO	40	LINO 3,5/2,5MM	SDK/DL/DK-BÍLÁ	SDK PODHL. FIXní	SDK FIXní, DL - VÝŠKA 100 MM
2.12a	ZÁV. ÚTOKU	LINO	40	LINO 3,5/2,5MM	SDK/DL/DK-BÍLÁ	SDK PODHL. FIXní	SDK FIXní, DL - VÝŠKA 100 MM
2.13	ZÁV. TECH. BAZÉN	LINO	40	LINO 3,5/2,5MM	SDK/DL/DK-BÍLÁ	SDK PODHL. FIXní	SDK FIXní, DL - VÝŠKA 100 MM
2.14	ZÁV. VÝTAHU	LINO	40	LINO 3,5/2,5MM	SDK/DL/DK-BÍLÁ	SDK PODHL. FIXní	SDK FIXní, DL - VÝŠKA 100 MM
2.14a	ASANAČNÍ KOUT	LINO	40	LINO 3,5/2,5MM	SDK/DL/DK-BÍLÁ	SDK PODHL. FIXní	SDK FIXní, DL - VÝŠKA 100 MM
2.15	ZÁV. ÚTOKU	LINO	40	LINO 3,5/2,5MM	SDK/DL/DK-BÍLÁ	SDK PODHL. FIXní	SDK FIXní, DL - VÝŠKA 100 MM
2.16	ZÁV. VODOVODU / ÚTOKU	LINO	40	ALU SAUNA	ABSTRAKT BÍLÝ	SDK PODHL. FIXní	SDK FIXní, DL - VÝŠKA 100 MM
2.17	ZÁV. ÚTOKU	LINO	40	ALU SAUNA	ABSTRAKT BÍLÝ	SDK PODHL. FIXní	SDK FIXní, DL - VÝŠKA 100 MM
2.18	ÚMYVÁ ZÁŘ.	LINO	40	LINO 3,5/2,5MM	SDK/DL/DK-BÍLÁ	SDK PODHL. FIXní	SDK FIXní, DL - VÝŠKA 100 MM
2.19	ZÁV. VODOVODU	LINO	40	LINO 3,5/2,5MM	SDK/DL/DK-BÍLÁ	SDK PODHL. FIXní	SDK FIXní, DL - VÝŠKA 100 MM
2.19a	ZÁV. ÚTOKU ALU	LINO	40	LINO 3,5/2,5MM	SDK/DL/DK-BÍLÁ	SDK PODHL. FIXní	SDK FIXní, DL - VÝŠKA 100 MM
2.20	ZÁV. VÝTAHU BÍ. TRAV.	LINO	40	LINO 3,5/2,5MM	SDK/DL/DK-BÍLÁ	SDK PODHL. FIXní	SDK FIXní, DL - VÝŠKA 100 MM
2.20a	ZÁV. ÚTOKU	LINO	40	LINO 3,5/2,5MM	SDK/DL/DK-BÍLÁ	SDK PODHL. FIXní	SDK FIXní, DL - VÝŠKA 100 MM
2.21	CHODBOVÝ PROSTOR	VÝŠ.KC	40	LINO 3,5/2,5MM	SDK/DL/DK-BÍLÁ	SDK PODHL. FIXní	SDK FIXní, DL - VÝŠKA 100 MM
2.22	ZÁSOBA PRÁDLA	VÝŠ.KC	40	LINO 3,5/2,5MM	SDK/DL/DK-BÍLÁ	SDK PODHL. FIXní	SDK FIXní, DL - VÝŠKA 100 MM
2.23	ZÁV. ÚTOKU VÝTAHU	VÝŠ.KC	40	LINO 3,5/2,5MM	SDK/DL/DK-BÍLÁ	SDK PODHL. FIXní	SDK FIXní, DL - VÝŠKA 100 MM
2.23a	ZÁV. VODOVODU	VÝŠ.KC	40	LINO 3,5/2,5MM	SDK/DL/DK-BÍLÁ	SDK PODHL. FIXní	SDK FIXní, DL - VÝŠKA 100 MM
2.24	ZÁV. ÚTOKU VÝTAHU	VÝŠ.KC	40	ABS	SDK/DL/DK-BÍLÁ	SDK PODHL. FIXní	SDK FIXní, DL - VÝŠKA 100 MM
2.25	ZÁV. VODOVODU	VÝŠ.KC	40	LINO 3,5/2,5MM	SDK/DL/DK-BÍLÁ	SDK PODHL. FIXní	SDK FIXní, DL - VÝŠKA 100 MM
2.26	ÚMYVÁ VÝŠ.KC	VÝŠ.KC	40	LINO 3,5/2,5MM	SDK/DL/DK-BÍLÁ	SDK PODHL. FIXní	SDK FIXní, DL - VÝŠKA 100 MM
2.26a	ZÁV. ÚTOKU	VÝŠ.KC	40	LINO 3,5/2,5MM	SDK/DL/DK-BÍLÁ	SDK PODHL. FIXní	SDK FIXní, DL - VÝŠKA 100 MM
2.27	ÚMYVÁ VÝŠ.KC	VÝŠ.KC	40	LINO 3,5/2,5MM	SDK/DL/DK-BÍLÁ	SDK PODHL. FIXní	SDK FIXní, DL - VÝŠKA 100 MM
2.27a	ZÁV. VODOVODU	VÝŠ.KC	40	LINO 3,5/2,5MM	SDK/DL/DK-BÍLÁ	SDK PODHL. FIXní	SDK FIXní, DL - VÝŠKA 100 MM
2.27b	ZÁV. ÚTOKU	VÝŠ.KC	40	LINO 3,5/2,5MM	SDK/DL/DK-BÍLÁ	SDK PODHL. FIXní	SDK FIXní, DL - VÝŠKA 100 MM
2.28	ZÁV. VODOVODU	VÝŠ.KC	40	LINO 3,5/2,5MM	SDK/DL/DK-BÍLÁ	SDK PODHL. FIXní	SDK FIXní, DL - VÝŠKA 100 MM
2.29	CHODBOVÝ PROSTOR	VÝŠ.KC	40	LINO 3,5/2,5MM	SDK/DL/DK-BÍLÁ	SDK PODHL. FIXní	SDK FIXní, DL - VÝŠKA 100 MM
2.30	ZÁSOBA PRÁDLA	VÝŠ.KC	40	LINO 3,5/2,5MM	SDK/DL/DK-BÍLÁ	SDK PODHL. FIXní	SDK FIXní, DL - VÝŠKA 100 MM
2.31	ZÁV. ÚTOKU	VÝŠ.KC	40	LINO 3,5/2,5MM	SDK/DL/DK-BÍLÁ	SDK PODHL. FIXní	SDK FIXní, DL - VÝŠKA 100 MM
2.32	VÝŠ.KC CHODBOVÝ PROSTOR	VÝŠ.KC	40	LINO 3,5/2,5MM	SDK/DL/DK-BÍLÁ	SDK PODHL. FIXní	SDK FIXní, DL - VÝŠKA 100 MM
2.33	ZÁV. VODOVODU	VÝŠ.KC	40	LINO 3,5/2,5MM	SDK/DL/DK-BÍLÁ	SDK PODHL. FIXní	SDK FIXní, DL - VÝŠKA 100 MM
2.33a	ZÁV. ÚTOKU	VÝŠ.KC	40	LINO 3,5/2,5MM	SDK/DL/DK-BÍLÁ	SDK PODHL. FIXní	SDK FIXní, DL - VÝŠKA 100 MM
2.34	ZÁV. VODOVODU ZÁSOB. SPRCH	VÝŠ.KC	40	LINO 3,5/2,5MM	SDK/DL/DK-BÍLÁ	SDK PODHL. FIXní	SDK FIXní, DL - VÝŠKA 100 MM
2.34a	ZÁV. ÚTOKU	VÝŠ.KC	40	LINO 3,5/2,5MM	SDK/DL/DK-BÍLÁ	SDK PODHL. FIXní	SDK FIXní, DL - VÝŠKA 100 MM
2.35	ZÁV. VODOVODU	VÝŠ.KC	40	LINO 3,5/2,5MM	SDK/DL/DK-BÍLÁ	SDK PODHL. FIXní	SDK FIXní, DL - VÝŠKA 100 MM
2.36	ZÁV. VODOVODU ZÁSOB. MASÉR	VÝŠ.KC	40	LINO 3,5/2,5MM	SDK/DL/DK-BÍLÁ	SDK PODHL. FIXní	SDK FIXní, DL - VÝŠKA 100 MM
2.37	ZÁV. ÚTOKU	VÝŠ.KC	40	LINO 3,5/2,5MM	SDK/DL/DK-BÍLÁ	SDK PODHL. FIXní	SDK FIXní, DL - VÝŠKA 100 MM
2.38	ZÁV. VODOVODU	VÝŠ.KC	40	LINO 3,5/2,5MM	SDK/DL/DK-BÍLÁ	SDK PODHL. FIXní	SDK FIXní, DL - VÝŠKA 100 MM
2.39	ZÁV. ÚTOKU	VÝŠ.KC	40	LINO 3,5/2,5MM	SDK/DL/DK-BÍLÁ	SDK PODHL. FIXní	SDK FIXní, DL - VÝŠKA 100 MM
2.40	ZÁV. VODOVODU	VÝŠ.KC	40	LINO 3,5/2,5MM	SDK/DL/DK-BÍLÁ	SDK PODHL. FIXní	SDK FIXní, DL - VÝŠKA 100 MM
2.41	ZÁV. ÚTOKU	VÝŠ.KC	40	LINO 3,5/2,5MM	SDK/DL/DK-BÍLÁ	SDK PODHL. FIXní	SDK FIXní, DL - VÝŠKA 100 MM
2.42	ZÁV. VODOVODU	VÝŠ.KC	40	LINO 3,5/2,5MM	SDK/DL/DK-BÍLÁ	SDK PODHL. FIXní	SDK FIXní, DL - VÝŠKA 100 MM
2.43	ZÁV. ÚTOKU (ZÁSOBA)	VÝŠ.KC	40	LINO 3,5/2,5MM	SDK/DL/DK-BÍLÁ	SDK PODHL. FIXní	SDK FIXní, DL - VÝŠKA 100 MM
2.44	TECHN. ŠACHT	VÝŠ.KC	40	LINO 3,5/2,5MM	SDK/DL/DK-BÍLÁ	SDK PODHL. FIXní	SDK FIXní, DL - VÝŠKA 100 MM
2.45	ZÁV. VODOVODU	VÝŠ.KC	40	LINO 3,5/2,5MM	SDK/DL/DK-BÍLÁ	SDK PODHL. FIXní	SDK FIXní, DL - VÝŠKA 100 MM
2.46	ZÁV. ÚTOKU	VÝŠ.KC	40	LINO 3,5/2,5MM	SDK/DL/DK-BÍLÁ	SDK PODHL. FIXní	SDK FIXní, DL - VÝŠKA 100 MM
2.47	ZÁV. VODOVODU	VÝŠ.KC	40	LINO 3,5/2,5MM	SDK/DL/DK-BÍLÁ	SDK PODHL. FIXní	SDK FIXní, DL - VÝŠKA 100 MM
2.48	ZÁV. ÚTOKU	VÝŠ.KC	40	LINO 3,5/2,5MM	SDK/DL/DK-BÍLÁ	SDK PODHL. FIXní	SDK FIXní, DL - VÝŠKA 100 MM
2.49	CHODBOVÝ PROSTOR	VÝŠ.KC	40	LINO 3,5/2,5MM	SDK/DL/DK-BÍLÁ	SDK PODHL. FIXní	SDK FIXní, DL - VÝŠKA 100 MM

SPECIFIKACE MÍSTNOSTÍ

ČÍSLO	ÚČEL MÍSTNOSTI	PODLAHA	ČLENĚNÍ	PODLAHA	STĚNY	STROP	POZNÁMKA
H.2.01	CHODBA	DL/DK	40	DL/DK	DK/ALU	DK/ALU	DK/ALU
H.2.02	ACTIBAL	DL/DK	40	DL/DK	DK/ALU	DK/ALU	DK/ALU
H.2.03	ACTIBAL	DL/DK	40	DL/DK	DK/ALU	DK/ALU	DK/ALU
H.2.04	KUCHYŇKA	DL/DK	40	DL/DK	DK/ALU	DK/ALU	DK/ALU
H.2.05	ZÁL.	DL/DK	40	DL/DK	DK/ALU	DK/ALU	DK/ALU
H.2.06	PROSTOR BEZ ZAŘÍZ.	DL/DK	40	DL/DK	DK/ALU	DK/ALU	DK/ALU
H.2.07	PROSTOR BEZ ZAŘÍZ.	DL/DK	40	DL/DK	DK/ALU	DK/ALU	DK/ALU
H.2.08	VÝŠ.KC AL. SCHÁCHA	DL/DK	40	DL/DK	DK/ALU	DK/ALU	DK/ALU
H.2.09	AL.SCHÁCHA	DL/DK	40	DL/DK	DK/ALU	DK/ALU	DK/ALU
H.2.10	VÝŠ.KC AL.VÝŠ	DL/DK	40	DL/DK	DK/ALU	DK/ALU	DK/ALU
H.2.11	VÝŠ.KC AL.VÝŠ	DL/DK	40	DL/DK	DK/ALU	DK/ALU	DK/ALU
H.2.12	VÝŠ.KC AL.VÝŠ	DL/DK	40	DL/DK	DK/ALU	DK/ALU	DK/ALU
H.2.13	VÝŠ.KC AL.VÝŠ	DL/DK	40	DL/DK	DK/ALU	DK/ALU	DK/ALU
H.2.14	ZÁSOBA	DL/DK	40	DL/DK	DK/ALU	DK/ALU	DK/ALU
H.2.15	ZÁSOBA	DL/DK	40	DL/DK	DK/ALU	DK/ALU	DK/ALU
H.2.16	ZÁSOBA	DL/DK	40	DL/DK	DK/ALU	DK/ALU	DK/ALU
H.2.17	ZÁSOBA PRÁDLA	DL/DK	40	DL/DK	DK/ALU	DK/ALU	DK/ALU
H.2.18	ZÁSOBA	DL/DK	40	DL/DK	DK/ALU	DK/ALU	DK/ALU
H.2.19	ZÁSOBA	DL/DK	40	DL/DK	DK/ALU	DK/ALU	DK/ALU
H.2.20	ZÁSOBA	DL/DK	40	DL/DK	DK/ALU	DK/ALU	DK/ALU
H.2.21	ZÁSOBA	DL/DK	40	DL/DK	DK/ALU	DK/ALU	DK/ALU
H.2.22	ZÁSOBA	DL/DK	40	DL/DK	DK/ALU	DK/ALU	DK/ALU
H.2.23	ZÁSOBA	DL/DK	40	DL/DK	DK/ALU	DK/ALU	DK/ALU
H.2.24	ZÁSOBA	DL/DK	40	DL/DK	DK/ALU	DK/ALU	DK/ALU
H.2.25	ZÁSOBA	DL/DK	40	DL/DK	DK/ALU	DK/ALU	DK/ALU
H.2.26	ZÁSOBA	DL/DK	40	DL/DK	DK/ALU	DK/ALU	DK/ALU
H.2.27	ZÁSOBA	DL/DK	40	DL/DK	DK/ALU	DK/ALU	DK/ALU
H.2.28	ZÁSOBA	DL/DK	40	DL/DK	DK/ALU	DK/ALU	DK/ALU
H.2.29	ZÁSOBA	DL/DK	40	DL/DK	DK/ALU	DK/ALU	DK/ALU
H.2.30	ZÁSOBA	DL/DK	40	DL/DK	DK/ALU	DK/ALU	DK/ALU
H.2.31	ZÁSOBA	DL/DK	40	DL/DK	DK/ALU	DK/ALU	DK/ALU
H.2.32	VÝŠ.KC	DL/DK	40	DL/DK	DK/ALU	DK/ALU	DK/ALU
H.2.33	ZÁSOBA	DL/DK	40	DL/DK	DK/ALU	DK/ALU	DK/ALU
H.2.34	ZÁSOBA	DL/DK	40	DL/DK	DK/ALU	DK/ALU	DK/ALU
H.2.35	ZÁSOBA	DL/DK	40	DL/DK	DK/ALU	DK/ALU	DK/ALU
H.2.36	ZÁSOBA	DL/DK	40	DL/DK	DK/ALU	DK/ALU	DK/ALU
H.2.37	ZÁSOBA	DL/DK	40	DL/DK	DK/ALU	DK/ALU	DK/ALU
H.2.38	ZÁSOBA	DL/DK	40	DL/DK	DK/ALU	DK/ALU	DK/ALU
H.2.39	ZÁSOBA	DL/DK	40	DL/DK	DK/ALU	DK/ALU	DK/ALU
H.2.40	ZÁSOBA	DL/DK	40	DL/DK	DK/ALU	DK/ALU	DK/ALU
H.2.41	ZÁSOBA	DL/DK	40	DL/DK	DK/ALU	DK/ALU	DK/ALU
H.2.42	ZÁSOBA	DL/DK	40	DL/DK	DK/ALU	DK/ALU	DK/ALU
H.2.43	ZÁSOBA	DL/DK	40	DL/DK	DK/ALU	DK/ALU	DK/ALU
H.2.44	TECHN. ŠACHT	DL/DK	40	DL/DK	DK/ALU	DK/ALU	DK/ALU
H.2.45	ZÁSOBA	DL/DK	40	DL/DK	DK/ALU	DK/ALU	DK/ALU
H.2.46	ZÁSOBA	DL/DK	40	DL/DK	DK/ALU	DK/ALU	DK/ALU
H.2.47	ZÁSOBA	DL/DK	40	DL/DK	DK/ALU	DK/ALU	DK/ALU
H.2.48	ZÁSOBA	DL/DK	40	DL/DK	DK/ALU	DK/ALU	DK/ALU
H.2.49	ZÁSOBA	DL/DK	40	DL/DK	DK/ALU	DK/ALU	DK/ALU

INFORMAČNÍ SYSTÉM PRO CESTUJÍCÍ

PRVKY INFORMAČNÍHO SYSTÉMU VIZ ČÁST DOKUMENTACE D_01/INFORMAČNÍ SYSTÉM

INFORMACE NOSIČ PRO TEXTOVÉ INFORMACE VIZ ČÁST DOKUMENTACE D_001/INFORMAČNÍ SYSTÉM

OMNIVÁZNÍ SYSTÉM PRO CESTUJÍCÍ VIZ ČÁST DOKUMENTACE D_001/INFORMAČNÍ SYSTÉM

PODLAHOVÉ DILATACE

OBJEKTOVÉ DILATACE, VIZ VÝKRES DILATAC – ČÁST 100_STAVBA

SPECIFIKACE VIZ VÝKRES NAD_PODLAHAMI A DILATACE, NEBO ČÁST 100_STAVBA VÝKRES C.06_PODLAHOVÉ DILATACE

PODLAHOVÉ DILATACE V ZMYŠLENÍ 12 MM DLE SCHÉMA PRO DLAŽBU 10,5 MM, NUTNO PODLEPIT

PODLAHOVÉ DILATACE V ZMYŠLENÍ 10 MM DLE SCHÉMA PRO DLAŽBU 10,5 MM, NUTNO PODLEPIT

PŘECHODOVÁ LIŠTA

LEGENDA VYBAVENÍ

PRVKY MOBILIÁŘE A VYBAVENÍ DODÁVANÉ STAVBOU

PRVKY MOBILIÁŘE A VYBAVENÍ DODÁVANÉ STAVBOU

PRVKY MOBILIÁŘE, VIZ VÝKRES Č. 969

PRVKY VYBAVEN INTERIÉRU – VIZ VÝKRES Č. 970 A 971

SEZNAM VÝKRESŮ

950 – PŮDORYS 1.PP
951 – PŮDORYS 1.NP
953 – PŮDORYS 2.NP
954 – PŮDORYS 3.NP
955 – OBKLAD LAMINÁTOVÝ DBY VÝSKYT
956 – OBKLAD LAMINÁTOVÝ DBY VÝSKYT
957 – OBKLAD HLINÍKOVÝ – SPECIFIKACE
958 – OBKLAD HLINÍKOVÝ – ROZVINUTÍ POHLED A,B,C
959 – OBKLAD HLINÍKOVÝ – ROZVINUTÍ POHLED D,E,F,G,F
960 – OBKLAD HLINÍKOVÝ – ROZVINUTÍ POHLED G,H
961 – OBKLAD HLINÍKOVÝ – ROZVINUTÍ POHLED I,J
962 – OBKLAD HLINÍKOVÝ – ROZVINUTÍ POHLED J,K
963 – OBKLAD HLINÍKOVÝ – ROZVINUTÍ POHLED K
964 – OBKLAD HLINÍKOVÝ – ROZVINUTÍ POHLED L
965 – OBKLAD HLINÍKOVÝ – ROZVINUTÍ POHLED M,N
966 – KERAMICKÉ OBKLADY
967 – KERAMICKÉ OBKLADY – DETAIL PROVEDENÍ M.Č. D.01-1.11
968 – VÝPIS OBKLAD A DLAŽEB + DILATACE – SPECIFIKACE
969 – VÝPIS PRVKŮ – MOBILIÁŘ
970 – VÝPIS PRVKŮ
971 – VÝPIS PRVKŮ INTERIÉRU – TRUHLÁŘSKÉ A TYPOVÉ VÝROBKY
972 – VÝPIS PRVKŮ INTERIÉRU – PRODEJNÍ MÍST ČD RP ZAP
973 – VÝPIS PRVKŮ INTERIÉRU – WC DOPLŇKY
974 – VÝPIS PRVKŮ INTERIÉRU – CELOPLOŠNÁ ZRCADLA

KERAMICKÉ OBKLADY

KERAMICKÝ OBKLAD A,B,C PO PODHLED VIZ NÁSLEDUJÍCÍ SPECIFIKACE

KAMENNÝ OBKLAD – TRAVERTINOVÉ USTŘÍNÉ DESKY, STAHUJÍCÍ MATERIÁL VYZDVIŽNÝM M.Č. H.101 A H.113 (STAHUJÍ STAVÝ HALA A PODOVÁ NA NASTUPIŠTĚ, KLADEČKY PLÁN A VÝŠKA OBKLADU SYTÉ STAHUJÍ PŘED DOMOVÁTÝ ZDOKUMENTOVÁT. MATERIÁL ULOŽÍ NA STAVBĚ – KČ.01 M2

POZOR VÝŠKA OBKLADU OPROSTĚ ŠVÉTLE VÝŠEC PO PODHLED MÍSTNOSTÍ POKUD NENÍ UVEDENO JINÁK V POPISU NA VÝKRESU. NÁSLEDUJÍ SCHÉMA UDÁVÁ KLADEČKY PLÁN DO PODLAHY!

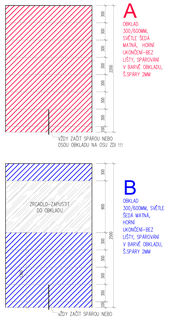

LAMINÁTOVÉ OBKLADY

OBKLAD DTD LAMINÁTEM VIZ VÝKRESY

OBKLAD DTD LAMINÁTEM DLE SVÉDNÍ SPECIFIKACE VÝŠKA OBKLADU 2300 MM, CELKOVÁ ŠÍŘKA 225 bm

OBKLAD DTD LAMINÁTEM DLE SVÉDNÍ SPECIFIKACE VÝŠKA OBKLADU 1000 MM, CELKOVÁ ŠÍŘKA 12 bm

KOMPOZITNÍ OBKLADY

OBKLAD KOMPOZITNÍM HLINÍKOVÝM PANELEM VIZ VÝKRESY

OBKLADOVÁ KONSTRUKCE HLINÍKOVÝM KOMPOZITNÍM PANELEM DLE SVÉDNÍ SPECIFIKACE, TL. VČ. PODKONSTRUKCE 80 MM

OBKLADOVÁ KONSTRUKCE HLINÍKOVÝM KOMPOZITNÍM PANELEM DLE SVÉDNÍ SPECIFIKACE, TL. VČ. PODKONSTRUKCE 100 MM

OBKLADOVÁ KONSTRUKCE HLINÍKOVÝM KOMPOZITNÍM PANELEM DLE SVÉDNÍ SPECIFIKACE, TL. VČ. PODKONSTRUKCE 200 MM

OBKLADOVÁ KONSTRUKCE HLINÍKOVÝM KOMPOZITNÍM PANELEM DLE SVÉDNÍ SPECIFIKACE, TL. VČ. PODKONSTRUKCE 270 MM

VÉTRACÍ MŘÍŽKA – DOSLEDNĚ PERFORAVANÝ PLECH, PROVEDEN DLE SPECIFIKACE

OZNAČÍM ROZMEZÍ POHLEDU NA OBKLADOVOU KONSTRUKCI

LEGENDA MATERIÁLŮ-PODLAHY

SMĚR DLAŽBY

VELKOFORMÁTOVÁ DLAŽBA 1200/600MM, ŠEDÁ, REKTIFIKOVANÁ, TL. 10,5 MM, PROTISKLUZ R11, VČ. DOPLŇKOVÉHO PROGRAMU – SOKL-VÝŠKA 100 MM, MRAZUVZDORNÁ

SMĚR DLAŽBY

VELKOFORMÁTOVÁ DLAŽBA 1200/600MM STRUKTUROVANÁ, SVĚTLE ŠEDÁ, REKTIFIKOVANÁ, TL. 10,5 MM, PROTISKLUZ R11, VČ. DOPLŇKOVÉHO PROGRAMU – SOKL-VÝŠKA 100 MM – MRAZUVZDORNÁ. ZAKÓZNÁ ŠÍŘKA DLAŽBY 400 MM

SMĚR DLAŽBY

VELKOFORMÁTOVÁ DLAŽBA STRUKTUROVANÁ 1200/600MM, ŠEDÁ, REKTIFIKOVANÁ, TL. 10,5 MM, PROTISKLUZ R11, VČ. DOPLŇKOVÉHO PROGRAMU – SOKL-VÝŠKA 100 MM MRAZUVZDORNÁ NA VYROVNÁNÍ RAMPĚ STRUKTURA KOLMO NA SPÁD!

SMĚR DLAŽBY

DLAŽBA 600/300MM, SVĚTLE ŠEDÁ, MATNÁ, PROTISKLUZ R10 KALIBROVANÁ, TL. DLAŽBY 9,5 MM, VČ. DOPLŇKOVÉHO PROGRAMU – SOKL 100 MM, – SCHODNICE, – NÁSTUPNÍ A VÝSTUPNÍ STUPNĚ SCHODŮ PROVEDENY V KONTRASTNÍ DLAŽBĚ.

SMĚR DLAŽBY

DLAŽBA 600/300MM, SVĚTLOUŠÉ ŠEDÁ, MATNÁ, PROTISKLUZ R10 KALIBROVANÁ, TL. DLAŽBY 9,5 MM, VČ. DOPLŇKOVÉHO PROGRAMU – SOKL 100 MM, – SCHODNICE, – NÁSTUPNÍ A VÝSTUPNÍ STUPNĚ SCHODŮ PROVEDENY V KONTRASTNÍ DLAŽBĚ.

SMĚR DLAŽBY

TEXTOVÁ DLAŽBA 250/250 MM, PŘESNÁ SPECIFIKACE VIZ. M9 – SPECIFIKACE MATERIÁLŮ POUŽITÝCH V PROJEKTOVÉ DOKUMENTACI. SOKL-VÝŠKA 100 MM

KERAMICKÁ DLAŽBA – MATNÉ ČERNÉHO MRAMORU S BÍLÝM ŽÍLOVÁNÍM, ROZMĚR 600/600 MM.

UNIVERZÁLNÍ PODLAHOVINA – INVISTONE LINOLEUM, TL. 2,5 MM NA PŘÍMÉ PODLOŽKU, 1,2 MM PODKLAD Z RECYKLOVANÉ PU PĚNY. TL. 3,5 MM. KRYCÍ/OCHRANNÝ STŘÍM 18 dB, TŘÍDA STŘÍMU – A. BARVA MOSKA. VIZ. TECHNICKÝ LIST PRODUKTU

UNIVERZÁLNÍ PODLAHOVINA – INVISTONE LINOLEUM, TL. 2,5 MM NA PŘÍMÉ PODLOŽKU, 1,2 MM PODKLAD Z RECYKLOVANÉ PU PĚNY. TL. 3,5 MM. KRYCÍ/OCHRANNÝ STŘÍM 18 dB, TŘÍDA STŘÍMU – A. BARVA MOSKA. VIZ. TECHNICKÝ LIST PRODUKTU

UNIVERZÁLNÍ PODLAHOVINA – INVISTANTION – KLASIFIKACE JAKO VYROBEK DE SLE IEC 61340-4-1 HOMOGEN. POTAHŮ TRVALE ANTISTATICKÁ. TL. 2 MM. BARVA STŘÍDNÉ ŠEDÁ. VIZ. TECHNICKÝ LIST PRODUKTU

VOLIVÝ ROHOŽ – VNITŘNÍ, TEXTILNÍ, VÝŠKA 16MM, VIZIT. POLYPROPYLEN ZAKOTVENÝ V PVC PODKLADU. BARVA ČERNÁ. V GRONO PODLAHY V L RÁMUS/30/2MM, RÁM JE V ODDÁVÁCE ROHOŽE, ROHOŽ I RÁM BUDOU KOTVENY DO PODLAHY. ROHOŽ A TVAR RÁMU VIZ PŘÍ ZÁMĚCHK.

PROVÁDĚNÍ KERAMICKÝCH OBKLADŮ A DLAŽEB

- MONTÁŽY OBKLADŮ A DLAŽEB BUDE PROVEDENA S PŘÍČEČKOU SPÁROU
- PŘECHODŮ A UKONČENÍ DLAŽBY VŽDY NA OSE DVEŘNÍHO KŘÍDLA
- V MÍSTNOSTECH SPARÁROVÁNÍ KOMPLETNÍ OBKLADEM BUDE PARAPET PROVEDEN TAKÉ Z OBKLADU.
- SPÁROVACÍ HMOTA OBKLADŮ A DLAŽEB V ODSTÍNECH DLE OBKLADU A DLAŽBY, ŠÍŘKY 2MM
- V PROVOZECH NÁROČNÝCH NA VLHKOST SPÁROVACÍ HMOTA VODOTĚSNÁ–PÓD OBKLAD BUDE POUŽITA HYDROIZOLAČNÍ STĚRKA
- SOKL V MÍSTNOSTECH BEZ OBKLADU BUDE POUŽITY SOKLOVÉ OBKLADY DLE DLAŽBY PŘEDNÍ A SOKLU. POKUD NENÍ V SORTIMENTU VÝROBCE, BUDE SOKL PROVEDEN NA VÝSOKÁ ŘEZANÝ Z DLAŽBY, ZAKONČEN ROVNOU PVC LIŠTOU, BARVY BÍLÉ
- NA JAVÝCH MÍSTECH MIMO SOKLY NEBUDE POUŽITO UKONČOVACÍCH LIŠT ANI PROFILŮ
- PRVNÍ A POSLEDNÍ STUPEŇ V RÁMEM PROVEST Z DLAŽBY SVĚLNĚ ŠEDÉ ŽUŽAK JINÉ BARVY
- POKUD BUDE ORDNÉŽ HORNÍ VYROVLE LISTELY POD HRANOU ZÁRUBNI, BUDE LISTELA V MÍSTĚ DVEŘÍ PŘERUŠENA
- * VŠEM DLAŽBY A OBKLADŮ BUDE KONZULTOVÁN SE ZODPOV. PROJEKTANTEM AKCE, KONTRASTNÍ PÁSY BUDOU NAHRAZENY DLE POUŽITÉHO TYPU DLAŽBY X ARCHITEKTA

±0,000=248,38m.n.m=PODLAHA 1.NP

KOHL ARCHITEKTI

NÁMĚSTÍ SVATÉHO PETRA 2, 110 00 PRAHA 1 – STARÉ MĚSTO
TEL.: 222 316 111, FAX: 222 316 222
WWW.KOHLARCHITEKTI.CZ, INFO@KOHLARCHITEKTI.CZ

Stavba:	REKONSTRUKCE VÝPRAVNÍ BUDOVY V ZST. ŽELEZNÍKOV
Část:	E_STAVEBNÍ ČÁST 950_INT